

Maîtrise d'ouvrage:

CROUS de l'Académie de Créteil
70, avenue du Général de Gaulle,
94010 CRETEIL Cedex
achat@crous-creteil.fr
01 45 17 06 43

Ouvrage :

Restaurant universitaire du Kremlin-Bicêtre
63, rue Gabriel Peri, 94270 KREMLIN-BICÊTRE

Maîtrise d'oeuvre:

Architecte : Studio Kiraw 10 Villa Collet, 75014 PARIS contact@studiokiraw.fr 09 54 00 13 87	BET Fluides : RCA 1 rue des Mésanges, 77680 ROISSY EN BRIE d.etile@bet-rca.fr 09 50 94 81 70	BE Cuisine : Toutes les cuisines 99 rue Charles Bassée, 94120 FONTENAY SOUS BOIS contact@touteslescuisines.fr 07 68 89 45 44
--	--	--

Coordinateur SSI :
Gayet SSI
39 rue Colette,
95310 SAINT OUEN
L'AUMONE
sgayet.gayetssi@orange.fr
01 30 37 70 92

Bureau de contrôle : POINT CONTROLES 1 Allée, Emile Cohl, 77200, TORCY christian.chekam@pointcontroles.fr 09 87 57 05 50 / 07 88 29 17 21	Coordinateur SPS : QUALICONSULT SECURITE 127/131 Chemin des Bassins, Zone Europarc, 94035 CRETEIL yacine.haddar@qualiconsult.fr 06 82 55 19 82
---	--

N° de document :	Titre:
13.2	Plan - Sécurité incendie - Chantier Phase 2
Phase du projet :	
DCE	
Date :	Echelle :
18/07/2025	

Indice :	Date :	Modifications :	Dessin :
0	18/07/2025	Premier indice	Studio Kiraw
-	-	-	-
-	-	-	-
-	-	-	-
-	-	-	-



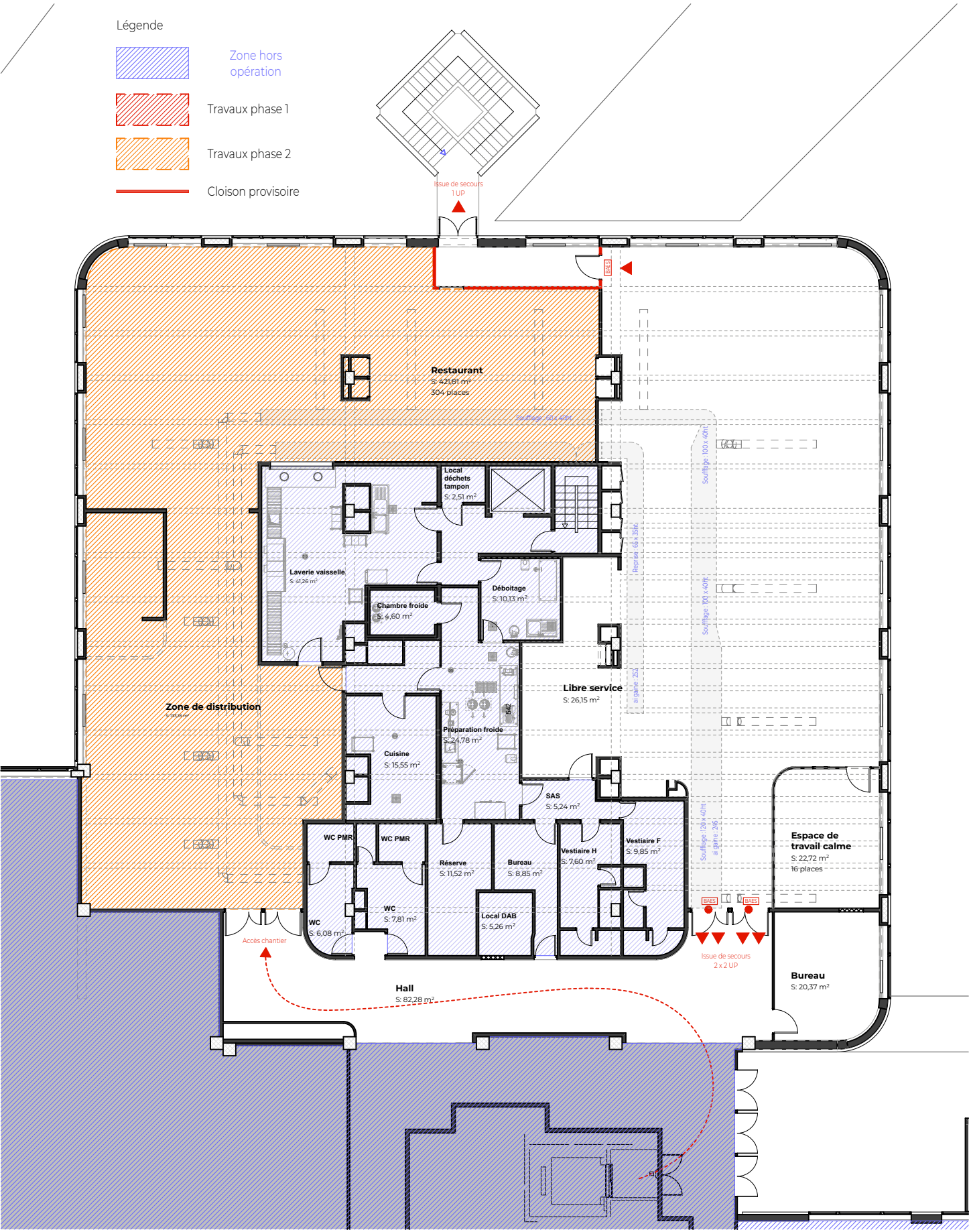

Plan phase 2



Plan phase 3 - Durant l'été pendant la fermeture du restaurant universitaire en parallèle de la phase 2

Nota :
La chantier se déroulera en trois phases de travaux.
Phase 1 (4 mois) : Les travaux auront lieu sur la zone désaffectée. Une fois cette zone terminée elle sera mise à disposition pour exploitation avec une offre de restauration provisoire.
Phase 2 (4 mois) : Une fois le self provisoire en fonctionnement, les travaux auront lieu dans la zone du restaurant existant.
Phase 3 (1 mois) : Durant l'été, le restaurant universitaire est fermé et permet l'intervention dans le hall. Cette phase aura lieu en parallèle de la phase 2

Maitrise d'ouvrage:

CROUS de l'Académie de Créteil
70, avenue du Général de Gaulle,
94010 CRETEIL Cedex
achat@crous-creteil.fr
01 45 17 06 43

Ouvrage :

Restaurant universitaire du Kremlin-Bicêtre
63, rue Gabriel Peri, 94270 KREMLIN-BICÊTRE

N° de plan:

13.2

Phase du projet :

DCE

Indice :

0

Date :

18/07/2025

Titre:

Plan - Sécurité incendie - Chantier Phase 2 et 3

Echelle :

1:200

Modifications :

Premier indice

Date :

18/07/2025

Indice :

0

Dessin :

Studio Kiraw

